IL NUOVO TEATRO METROPOLITANO ASTRA

DALLA DEMOLIZIONE DEL CINEMA TEATRO ASTRA ALLA RICOSTRUZIONE DEL NUOVO TEATRO METROPOLITANO INAUGURATO IL 21 DICEMBRE 2015 CON IL CONCERTO INAUGURALE DELL'ORCHESTRA DEL TEATRO LA FENICE DI VENEZIA.

Archivio fotografico del CLUB 54

Fotografie di F.Furlan A:Mestre L: Dolce

Coordinamento di F:Furlan

REGIONE DEL VENETO

RISTRUTTURAZIONE DEL TEATRO COMUNALE DI SAN DONÀ DI PIAVE

- Deliberazione di Giunta regionale n. 4022 del 11.12.2007, in attuazione di quanto previsto dalla L.R. 2/07, per un importo di € 300.000,00
- Deliberazione di Giunta regionale n. 2536 del 24.12.2012, in attuazione di quanto previsto dalla L.R. 2/07, per un importo di € 500.000,00
- Deliberazione di Giunta regionale n. 2801 del 24.12.2012, per un importo di € 1.069.500,00

APPROVAZIONE PROGETTO

Deliberazione Giunta Comunale di San Donà di Piave n. 126 del 21/12/2012
Interruzione del C.d.A. San Donà Patrimonio Srl del 21/12/2012

CONTRATTO

Contratto d'appalto sottoscritto in data 25/06/2012 registrato a Treviso il 04/07/2012 al n. 8268 Pro.03

IMPORTO COMPLESSIVO DELL'INTERVENTO

€ 9.896.234,20

IMPORTO DEI LAVORI APPALTATI

€ 9.840.239,30

FINANZIAMENTO

Fondi propri dell'Amministrazione per € 3.000.239,30
Fondi provenienti dalla vendita immobili per € 1.000.000,00

COMMITTENTE

SAN DONÀ PATRIMONIO srl
Società unipersonale Direzione e coordinamento del Comune di San Donà di Piave Sede legale
Piazza Indipendenza, 14
San Donà di Piave (VE)

RESPONSABILE UNICO DEL PROCEDIMENTO

Ing. Enzo Lazzarin
San Donà di Piave (VE)

PROGETTO ARCHITETTONICO DEFINITIVO

Direttore Gonçalo Byrne Architetto
Gonçalo Byrne Arquitectos Lda - Lisbona, Portogallo e Pedro Sousa Architetto

PROGETTO ESECUTIVO

Raggruppamento Temporaneo di Professionisti

CAPOGRUPPO
T.A. Srl - Venezia Mestre

MANDANTI
Studio di Ingegneria RG Srl - Padova;
Tecser Srl - Milano;
Studio Project Associati di Gori ie Piuzzi (I.) - Motta di Livenza (TV)

DIREZIONE LAVORI

Direttore Gonçalo Byrne Architetto
Gonçalo Byrne Arquitectos Lda - Lisbona, Portogallo

DIREZIONE LAVORI OPERE STRUTTURALI

Ing. Gian Domenico Cocco
Tecnoinnovatti Srl - Castelfranco di Pedavena (TV)

DIREZIONE LAVORI IMPIANTI

Ing. Enzo Grava

P.I. Claudio Zandonin

DIREZIONE LAVORI PER L'ARREDO E L'ACUSTICA

Arch. Andrea Maneguzzo
Treviso

COORDINAMENTO PER LA SICUREZZA

Dott. Stefano Donadello
S. Fior (TV)

PROJECT MANAGER

Geom. Maneuvelo Drusian
Setten Genesio S.p.A.

CONSTRUCTION MANAGER OPERE EDILI

Geom. Carlo Nardotti
Setten Genesio S.p.A.

IMPRESA ESECUTRICE

Associazione Temporanea d'Imprese

CAPOGRUPPO MANDATARIA

SETTEN

SETTEN GENESIO S.P.A.
via Venezia, 18 - 31046 - Oderzo (Tv)
tel. 0422 2006 - fax 0422 200660 - PI 00705200268

MANDANTE

FORNASER

F.I.E.L. S.p.A.
Via Livenza, 18 - 30022 Ceggia (VE)

CONSTRUCTION MANAGER IMPIANTI

Ing. Massimiliano Gorgosilus
F.I.E.L. S.p.A.

RESPONSABILE DEI LAVORI

Ing. Enzo Lazzarin
San Donà di Piave (VE)

CONSULENTE OPERE STRUTTURALI

Ing. Stefano Secchi
Studio di ingegneria RG Srl - Padova

GIUNTA REGIONALE - ASSESORATO AI LAVORI PUBBLICI

Opera realizzata con il contributo regionale ai sensi del D.Lgs. n. 118/98 e Lr.N. 27/03, art. 53, comma 7
D.G.R. n. 938 del Marzo 2010 e D.G.R n. 498 del 19/04/2011

SEGRETERIA GENERALE DELLA PROGRAMMAZIONE – DIREZIONE PROGRAMMAZIONE – DIREZIONE BENI CULTURALI

Legge 23/12/1996, n° 662: Intesa Istituzionale di Programma (IIP) tra Regione Veneto e Governo.
L.R. 28/01/2000 n° 5 art. 22: Cofinanziamento delle intese istituzionali di programma.
Delibera CIPE n° 69 del 03/05/2001: DGR n° 2801 del 24/12/2012
II° Atto Integrativo all'APQ9 del 25/07/2007

COMMITTENTE

SAN DONÀ PATRIMONIO Srl
Società Unipersonale
Direzione e coordinamento del Comune di San Donà di Piave
Sede legale: Piazza Indipendenza, 13 - San Donà di Piave (VE)

RESPONSABILE UNICO DEL PROCEDIMENTO

Dott. Ing. ENZO LAZZARIN
San Donà di Piave (VE)

PROGETTO ARCHITETTONICO DEFINITIVO

Capogruppo GONÇALO BYRNE Architetto
Goncalo Byrne Arquitectos Lda - Lisbona, Portogallo
e PEDRO SOUSA Architetto

PROGETTO ESECUTIVO

Raggruppamento Temporaneo di Professionisti

- Capogruppo: T.A. Srl - Venezia Mestre
- Mandanti:
  - Studio di Ingegneria RS Srl - Padova
  - Tekser Srl - Milano
  - Studio Project Associati di Coin L. e Pizzutto G. - Motta di Livenza (TV)

DIREZIONE LAVORI

Capogruppo GONÇALO BYRNE Architetto
Goncalo Byrne Arquitectos Lda - Lisbona, Portogallo

DIREZIONE LAVORI OPERE STRUTTURALI

Dott. Ing. GIAN DOMENICO COCCO
Tecnobrevetti Srl - Castelminio di Resana (TV)

DIREZIONE LAVORI PER L'ARREDO E L'ACUSTICA

Dott. Arch. ANDREA MENEGOTTO
Proap Italia Srl - Treviso

COORDINAMENTO PER LA SICUREZZA

Dott. Ing. STEFANO DONADELLO
D-Recta Srl - S. Fior (TV)

IMPRESA ESECUTRICE

Associazione Temporanea d'Imprese

SETTEN

Capogruppo mandataria
Setten Genesio S.p.A.
Via Venezia, 18
31046 Oderzo (TV)

FORNASIER

Mandante
F.I.E.L. S.p.A.
Via Livenza, 19
30022 Ceggia (VE)

PROJECT MANAGER

Geom. MANSUETO DRUSIAN
Setten Genesio S.p.A.

CONSTRUCTION MANAGER OPERE EDILI

Geom. CARLO NARDIOTTI
Setten Genesio S.p.A.

CONSTRUCTION MANAGER IMPIANTI

Ing. MASSIMILIANO GORGOSALICE
F.I.E.L. S.p.A.

RESPONSABILE DEI LAVORI

Dott. Ing. ENZO LAZZARIN
San Donà di Piave (VE)

PROVINCIA DI VENEZIA

RISTRUTTURAZIONE DEL TEATRO COMUNALE DI SAN DONÀ DI PIAVE

Deliberazione di Giunta Provinciale n. 2013/189 del 15.12.2010 per un importo di € 500.000,00

APPROVAZIONE PROGETTO

- Delibera Giunta Comunale di San Donà di Piave n. 120 del 21/6/2012
- Verbale del C.d.A. San Donà Patrimonio Srl del 21/6/2012

CONTRATTO

Contratto d'appalto sottoscritto in data 25/06/2012, registrato a Treviso il 04/07/2012 al n. 8260 Priv.53

IMPORTO COMPLESSIVO DELL'INTERVENTO

€ 8.886.234,00

IMPORTO DEI LAVORI APPALTATI

€ 6.840.339,32

FINANZIAMENTO

Fondi propri dell'Amministrazione per € 5.690.339,32
Fondi provenienti dalla vendita immobili per € 1.350.000,00

COMMITTENTE

SAN DONÀ PATRIMONIO srl
Società Unipersonale Direzione e coordinamento del Comune di San Donà di Piave
Sede legale: Piazza Indipendenza, 13
San Donà di Piave (VE)

RESPONSABILE UNICO DEL PROCEDIMENTO

Ing. Enzo Lazzarin
San Donà di Piave (VE)

PROGETTO ARCHITETTONICO DEFINITIVO

Direttore Gonçalo Byrne Architetto
Gonçalo Byrne Arquitectos Lda - Lisbona, Portogallo e Pedro Sousa Architetto

PROGETTO ESECUTIVO

Raggruppamento Temporaneo di Professionisti

CAPOGRUPPO
T.A. Srl - Venezia Mestre
MANDANTI
Studio di Ingegneria RS Srl - Padova;
Teksar Srl - Milano;
Studio Project Associati di Coin le Pizzutto G.; Motta di Livenza (TV).

DIREZIONE LAVORI

Direttore Gonçalo Byrne Architetto
Gonçalo Byrne Arquitectos Lda - Lisbona, Portogallo

DIREZIONE LAVORI OPERE STRUTTURALI

Ing. Gian Domenico Cocco
Tecnobrevetti Srl
Castelminio di Resana (TV)

DIREZIONE LAVORI IMPIANTI

Ing. Eros Grava

P.I. Claudio Zambonin

DIREZIONE LAVORI PER L'ARREDO E L'ACUSTICA

Arch. Andrea Menegotto
Treviso

COORDINAMENTO PER LA SICUREZZA

Dott. Stefano Donadello
S. Fior (TV)

PROJECT MANAGER

Geom. Mansueto Drusian
Setten Genesio S.p.A.

CONSTRUCTION MANAGER OPERE EDILI

Geom. Carlo Nardiotti
Setten Genesio S.p.A.

IMPRESA ESECUTRICE

Associazione Temporanea d'Imprese

CAPOGRUPPO MANDATARIA

SETTEN

SETTEN GENESIO S.P.A.
via Venezia, 18 - 31046 – Oderzo (Tv)
tel. 0422 2008 – fax 0422 200669
PI 00705200269

MANDANTE

FORNASIER

F.I.E.L. S.p.A.
Via Liveruza, 19 - 30022 Ceggia (VE)

CONSTRUCTION MANAGER IMPIANTI

Ing. Massimiliano Gorgosalice
F.I.E.L. S.p.A.

RESPONSABILE DEI LAVOR

Ing. Enzo Lazzarin
San Donà di Piave (VE)

CONSULENTE OPERE STRUTTURALI

Ing. Stefano Secchi
Studio di Ingegneria RS Srl - Padov

SCAVI

VENPA
JCB
JCB
JCB

VENPA
JCB
JCB

SAN DONÀ ALZA IL SIPARIO SULLA CULTURA

vpp
vpp

SAN ECONÀ ALZA IL SIPARIO SULLA GUER

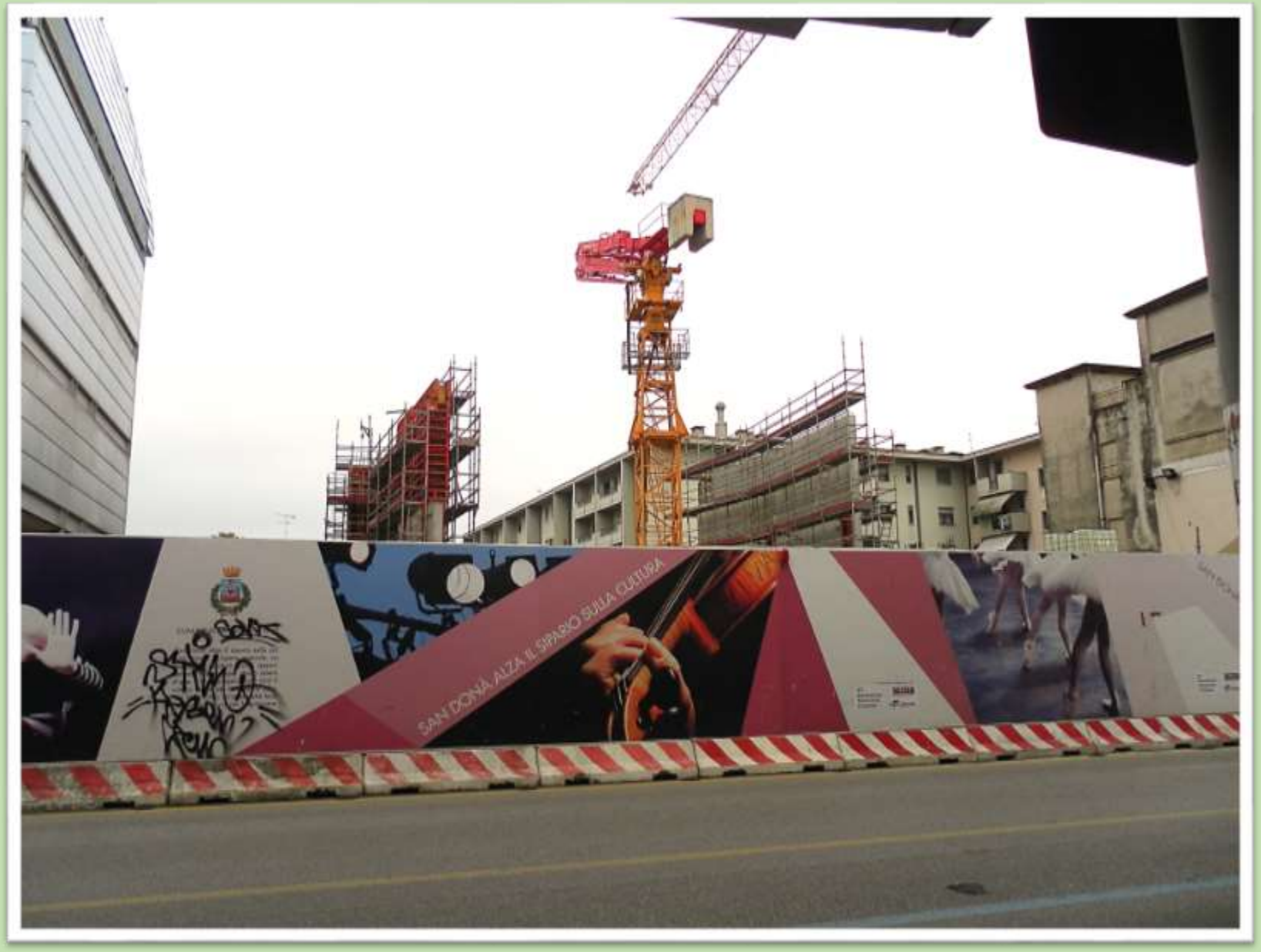
SAN DONÀ ALZA IL SIPARIO SULLA CULTURA

SCAVI
È SEVERAMENTE PROIBITO

SETTEN
NUOVO TEATRO
COMUNALE DI
SAN DONÀ DI PIAVE

SITTEN
SCRITTO

SAN DONÀ ALZA IL SIPARIO

SCAVI
È SEVERAMENTE PROIBITO
• AVVICINARSI AI CIGLI DEGLI SCAVI
• AVVICINARSI ALL'ESCAVATORE IN FUNZIONE
• SOSTARE PRESSO LE SCARPATE
• DEPOSITARE MATERIALE SUI CIGLI

SCAVI
È SEVERAMENTE PROIBITO

SETTEN
SETTEN

PROVINCIA DI VENEZIA
SETTEN
NUOVO TEATRO
COMUNALE DI
SAN DONÀ DI PIAVE

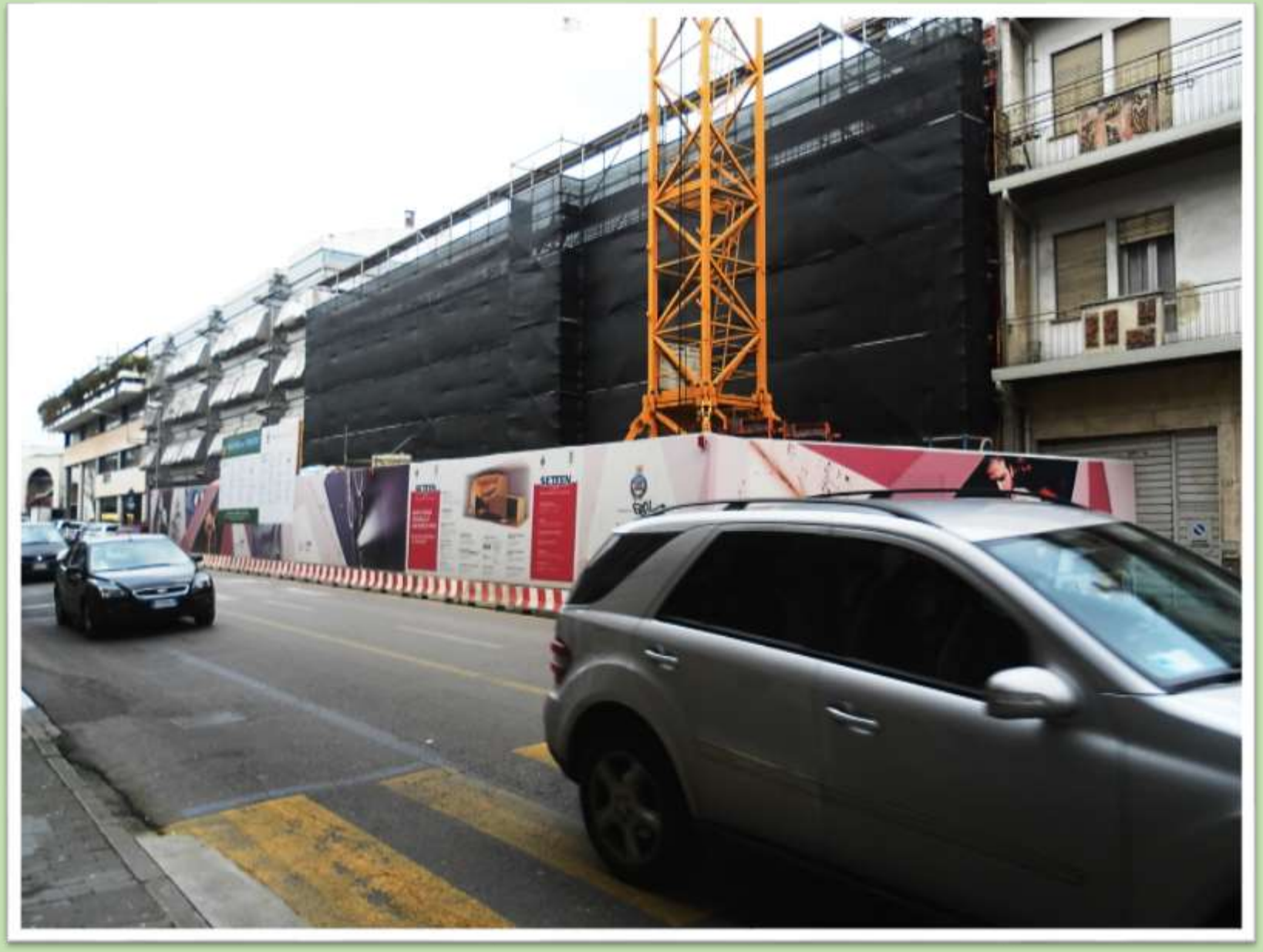
SETTEN
SETTEN

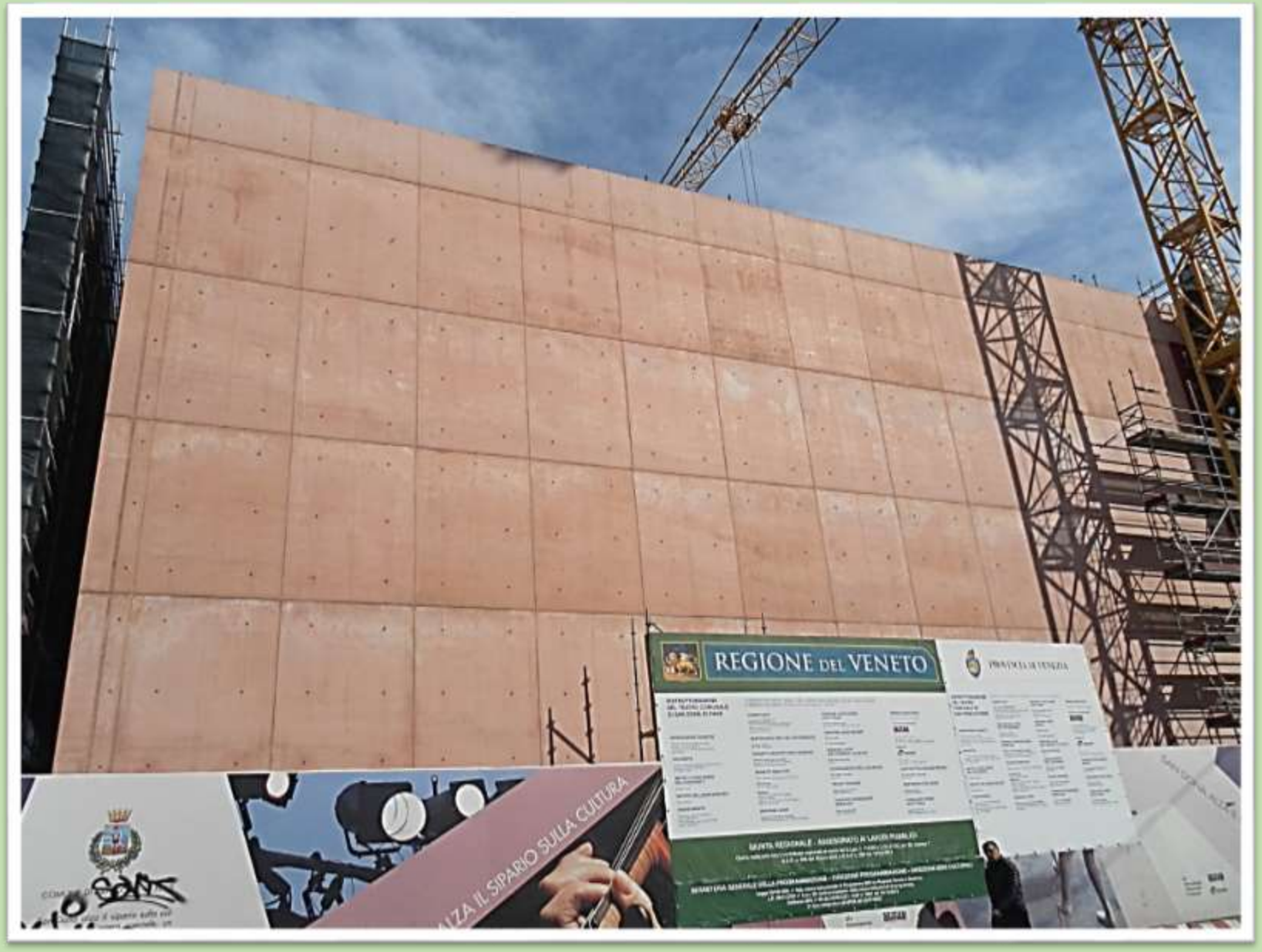
REGIONE DEL VENETO
PROVINCIA DI VENEZIA
ALZA IL SIPARIO SULLA CULTURA

Tecnostrutture®
NPS SYSTEM

Trave centrale portante della TECNOSTRUTTURE NPS SYSTEM lunghezza m 25,31 di luce alta m.1,20 del peso di 50 quintali FOTO L.Dolce

NEGOZI
APERTI
x 20 m

I MURI!

Tecnostrutture

ASTRA
TEATRO METROPOLITANO