Club 54 Rifacimento di piazza Trevisan

Rifacimento della fontana di piazza Trevisan e il nuovo arredo urbano i inaugurata il 12/5/ 2007 la piazza risale all'anno 1923 voluta dall'arciprete mons. Luigi Saretta che voleva uno grande spazio davanti al nuovo duomo appena costruito dal nuovo piano regolatore che diede il via alla nuovo assetto urbanistico del centro visto che la quasi totalità degli immobili era andata distrutta dai bombardamenti del 1915/18

Fotoriproduzioni di A.Mestre Cordinamento di F.Furlan

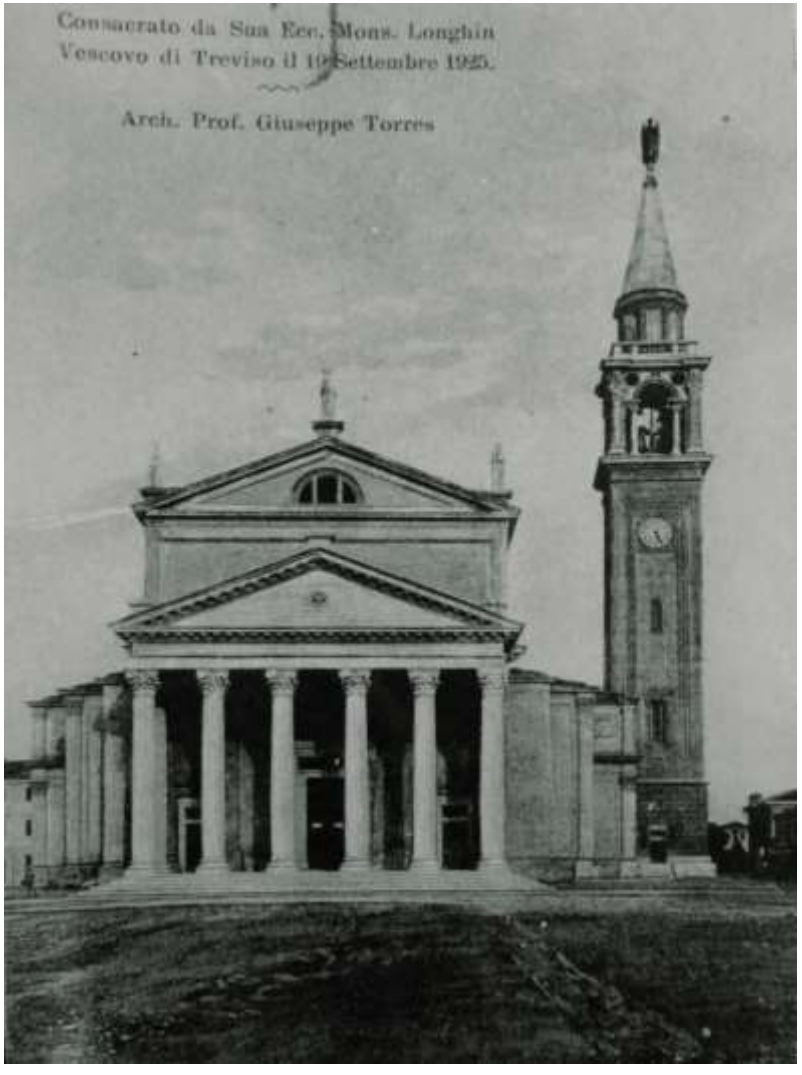

Archivio fotografico club 54 San Donà di Piave così si presentava la piazza Trevisan nel 1925 era in terra battuta e ghiaia

Archivio fotografico club 54 San Donà di Piave piazza Trevisan nel 1928 delimitata dai paracarri sulla via Maggiore

Archivio fotografico club 54 San Donà di Piave la piazza Trevisan e gli immobili che la delimitano il bar Bersani e la farmacia Augustini

Archivio fotografico club 54 San Donà di Piave piazza Trevisan con la nuova fontana al centro della piazza e alla destra in angolo con via Ancillotto il nuovo cinema Progresso

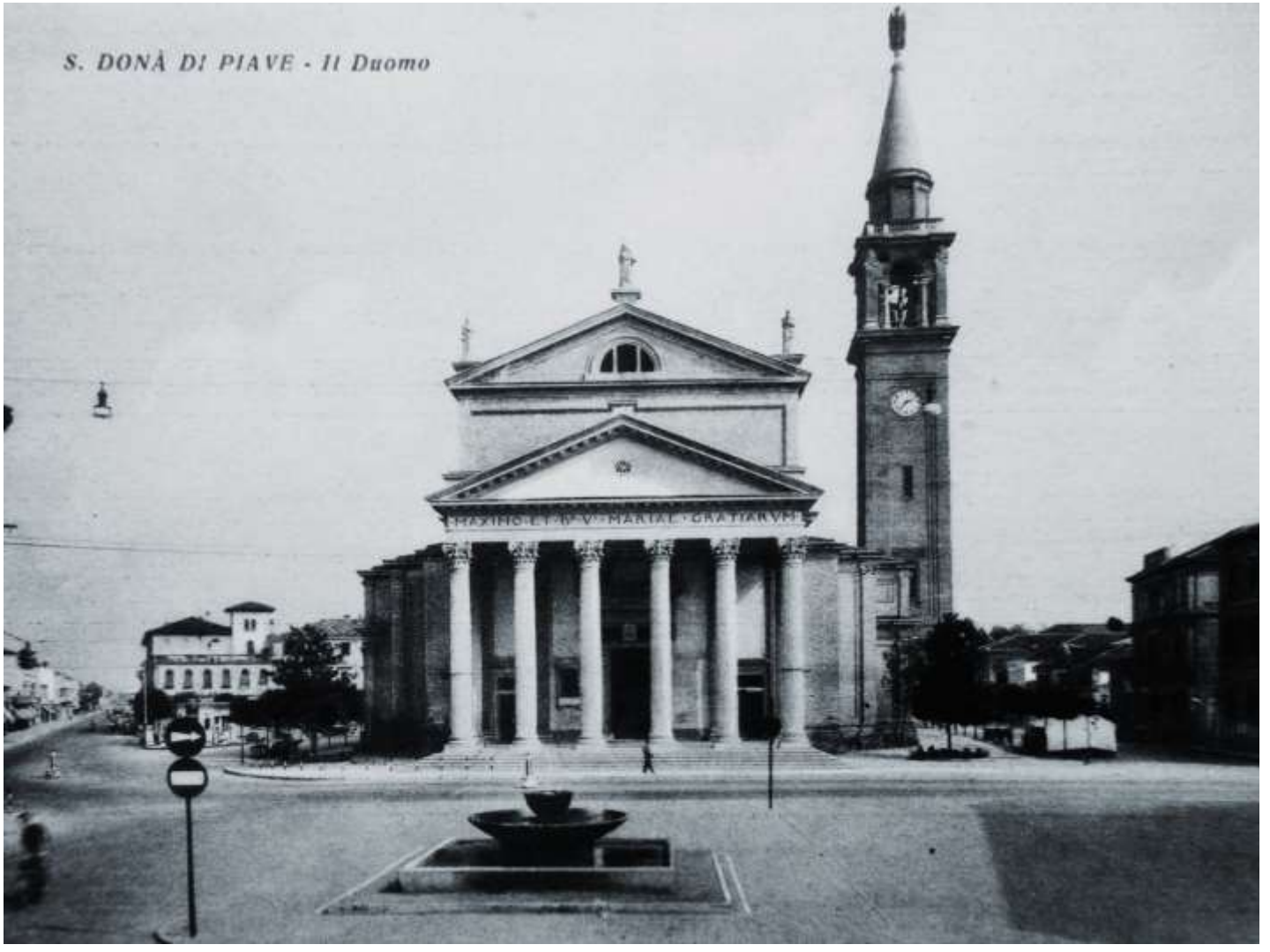

Archivio fotografico club 54 San Donà di Piave la piazza Trevisan nel 1955 è la fontana è contornata da una pavimentazione in porfido

MAXIMO ET B.V. MARIAE GRATIARUM

Greve in Chianti - Ospedale Rosa Libri

Archivio fotografico club 54 San Donà di Piave piazza Trevisan nel 1958

Archivio fotografico club 54 San Donà di Piave la piazza Trevisan negli anni 1960

Archivio fotografico club 54 San Donà di Piave la Piazza Trevian nel 1968

Archivio fotografico club 54 San Donà di Piave piazza Trevisan e il suo traffico anni 70

Archivio fotografico club 54 San Donà di Piave la nuova aiuola in piazza Trevisan subito violata anno 1975

Archivio fotografico club 54 San Donà di Piave piazza Trevisan in nottua anno 1988

Archivio fotografico club 54 San Donà di Piave la piazza Trevisan nel 2000

Archivio fotografico club 54 San Donà di Piave piazza Trevisan inizio dei lavori di rifacimento della fontana e del giardino circostante siamo nel 2007

ISTITVTO NAZIONALE
DELLE ASSICVRAZIONI
Assitalia

CARNICA

Arcchivio fotografico club 54 San Donà di Piave Piazza Trevisan inaugurazione dei lavori di rifacimento della fontana e del giardino alla presenza del sindaco dott. Francesca Zaccariotto e del mons. Che benedice l'opera

Archivio fotografico club 54 San Donà di Piave Piazza Trevisan inaugurazione alla presenza delle autorità cittadine e della cittadinanza

Archivio fotografico club 54 San Donà di Piave piazza Trevisan inaugurazione della nuova opera da parte del sindaco con il taglio del nastro

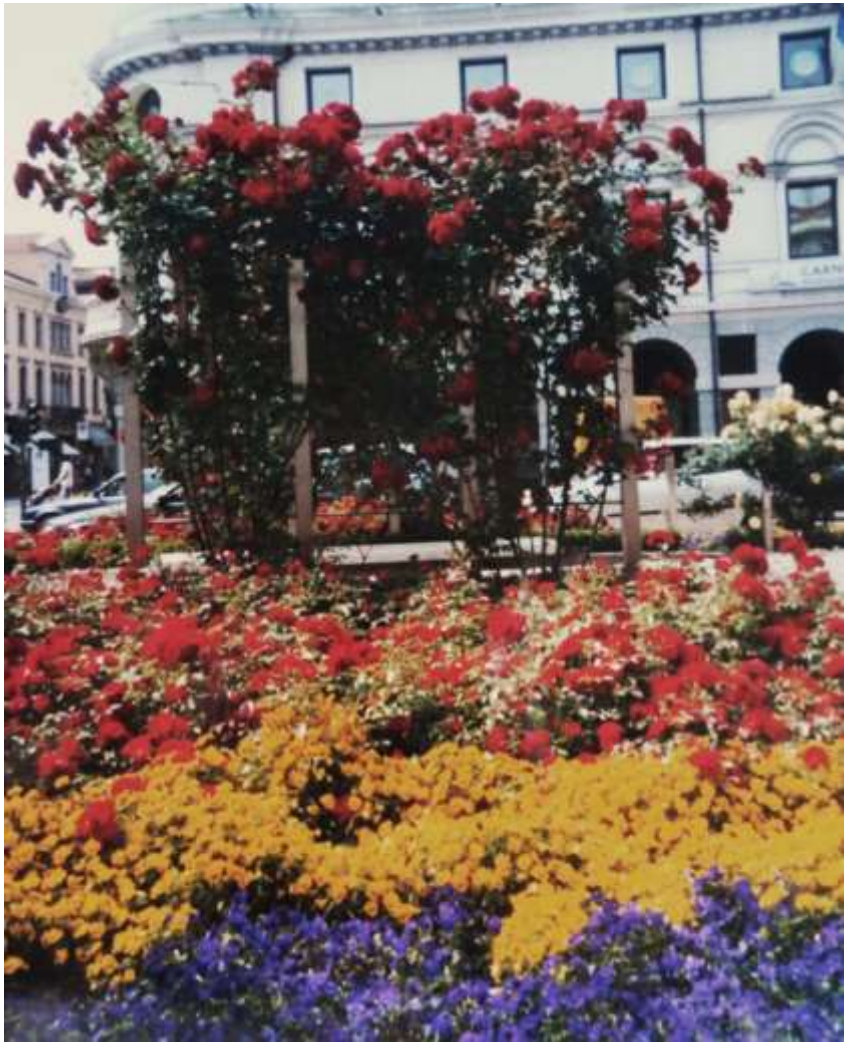

CARNICA